

1.001 UTILIDADES DE
IMAGENS AÉREAS
EM PREFEITURAS





Mapeamento com precisão de 10 cm



Vôo de São Vicente executado por Multispectral



Mapeamento com precisão de 10 cm



Vôo de São Vicente executado por Multispectral



Mapeamento com precisão de 10 cm



Vôo de São Vicente executado por Multispectral



Mapeamento com precisão de 10 cm



Vôo de São Vicente executado por Multispectral



Mapeamento com precisão de 8 cm



Vôo de Macaé executado por Multispectral



Geração de modelos digitais de terreno

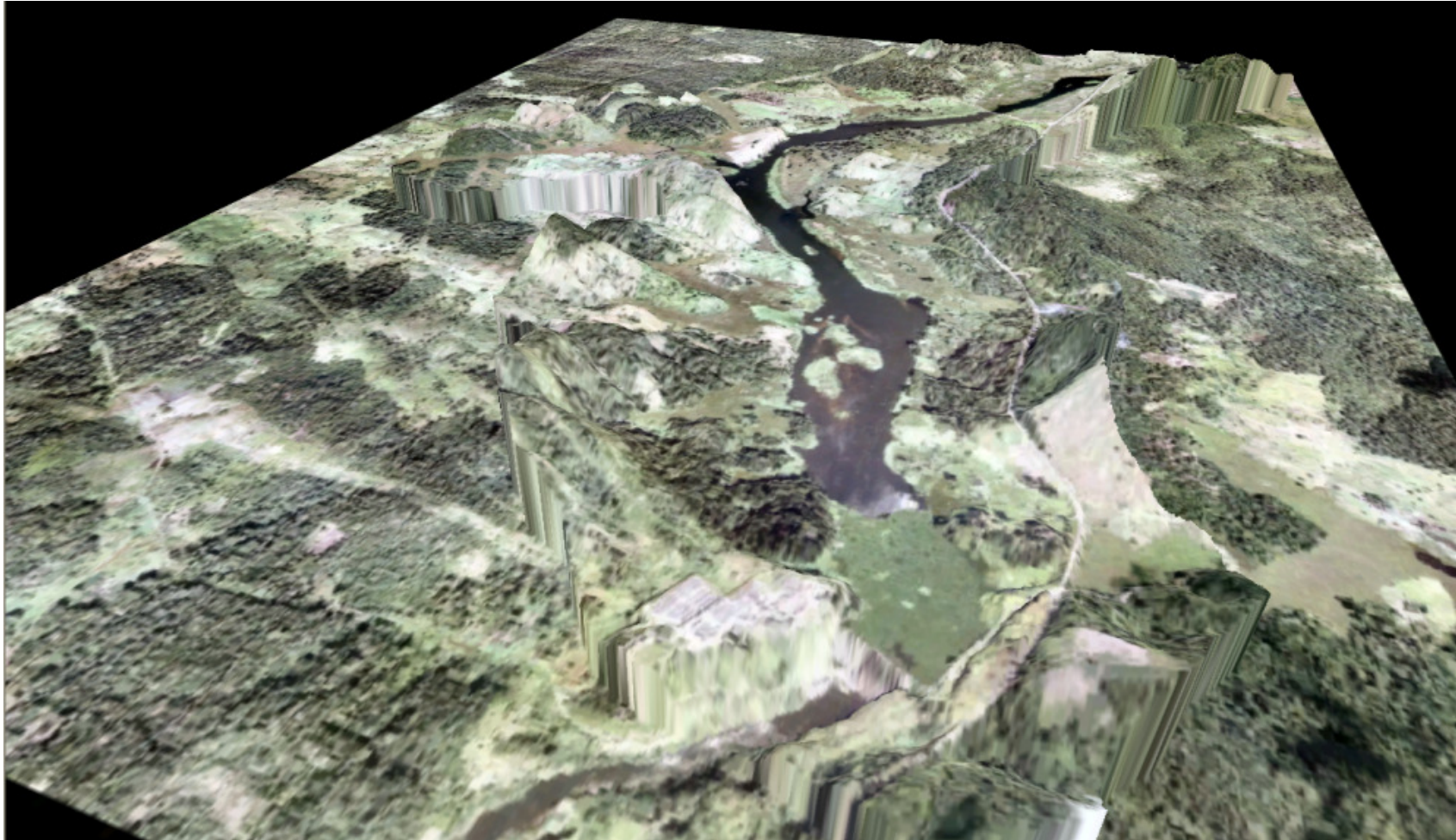

Executado por Multispectral



Geração de modelos digitais de terreno

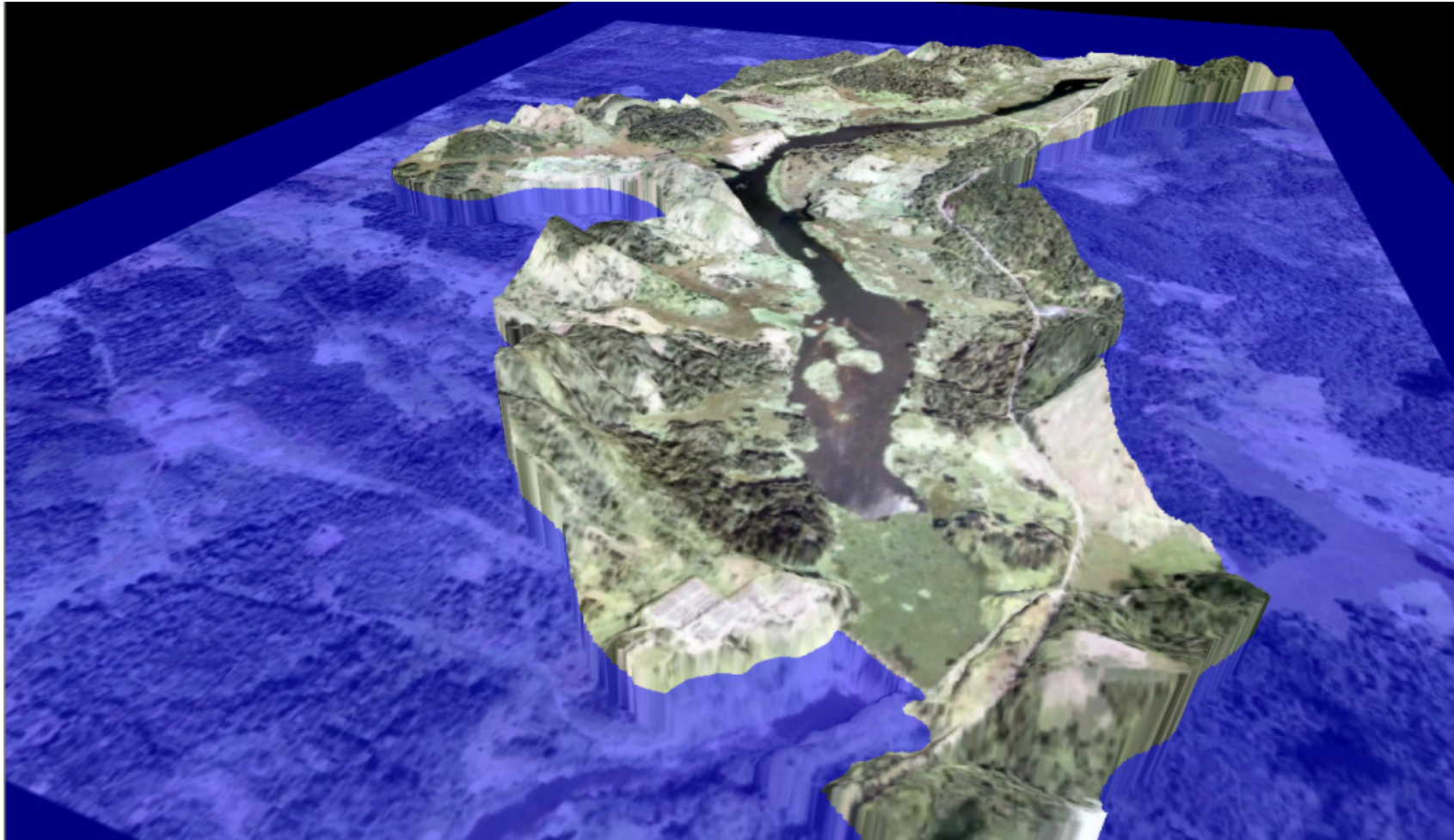

Executado por Multispectral



Geração de modelos digitais de terreno

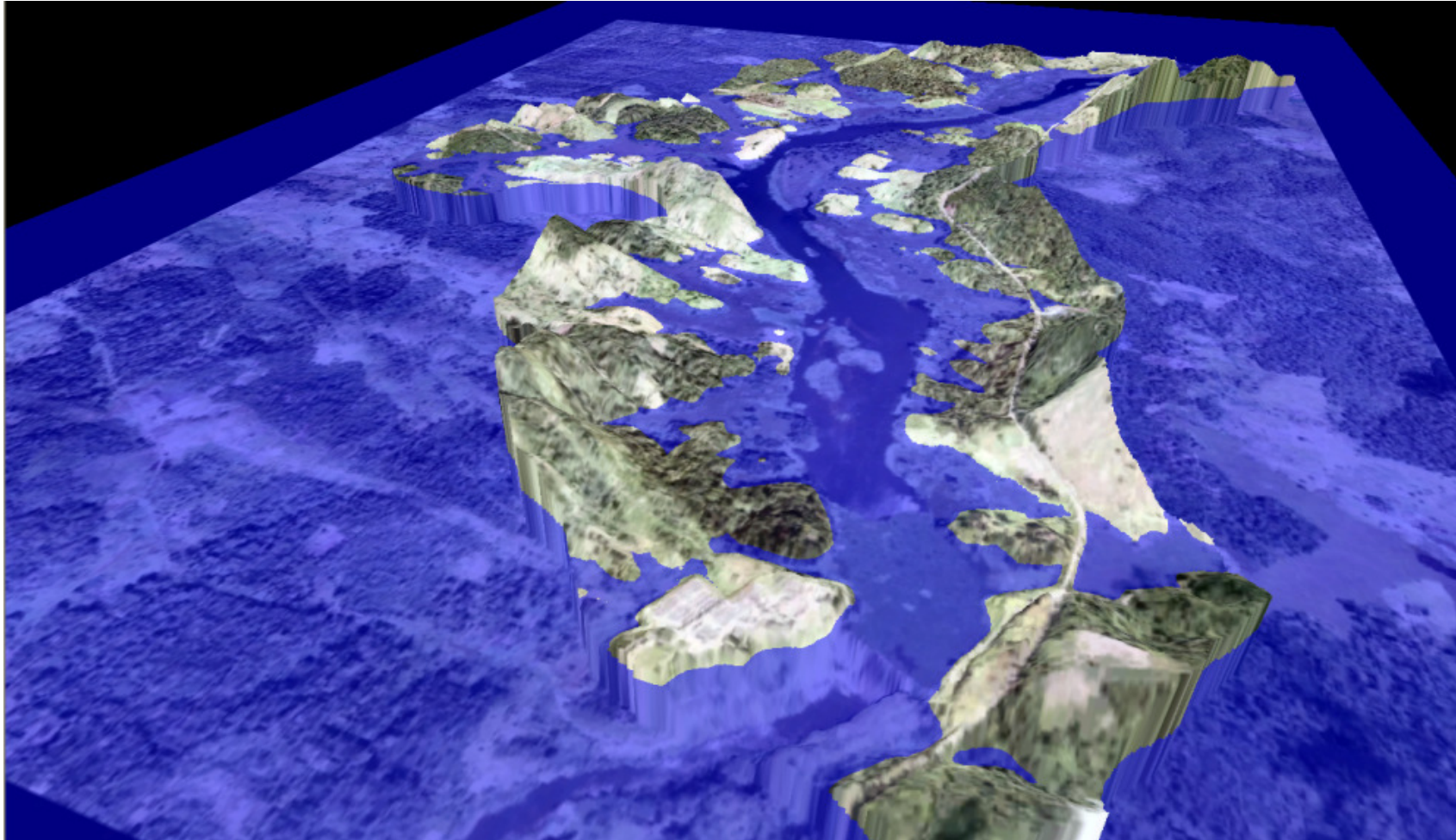

Executado por Multispectral



Sistemas GIS com imagens aéreas

The screenshot displays a GIS application interface with the following components:

- Main Map:** An aerial photograph overlaid with a red vector map showing lot boundaries and street layouts.
- Top Menu:** Includes 'Telas', 'Secretarias', 'Cadastro', 'Consultas', 'Relatórios', 'Administração', 'Ajuda', and 'Echegar'.
- Information Panel (Informações):** Shows 'Plano LOTES', 'Geometria POLÍGONO', and 'Referência'. It also includes a 'Cadastro de Unidades - Segurança' window with a table of police units.
- Police Units Table:**

Código	Tipo de Unidade	Título da Unidade	Nome
21	SEGESTADUA		6º BATALHÃO DE POLÍCIA MILITAR DO INTERIOR

Logradouro	Nº	Complemento
Avenida Joaquim Montenegro	282	

Bairro	Telefone	Cep	Lote
Ponta Da Praia	13-3227-5858	11035-000	78.061.018

NOME /
 - 1ª COMPANHIA DE POLICIAMENTO (ÁREA 3ºDP)
 - 2ª COMPANHIA DE POLICIAMENTO (ÁREA 7ºDP)
 - 3ª COMPANHIA DE POLICIAMENTO (ÁREA 1ºDP E 4ºDP)
 - 4ª COMPANHIA DE POLICIAMENTO (ÁREA 5ºDP)
 - 5ª COMPANHIA DE POLICIAMENTO (ÁREA 2ºDP)
 - 6ª BATALHÃO DE POLÍCIA MILITAR DO INTERIOR
 - 6º GRUPEMTO DE BOMBEIROS
- Photo Viewer (Visualizar Fotos de Fachada e Documentos...):** Shows a photograph of a white building with a red balcony, identified as lot 78661018, with a date of 19/11/2003.

Sistema GIS da cidade de Santos / SP executado por Tec4Geo



Sistemas GIS com imagens aéreas

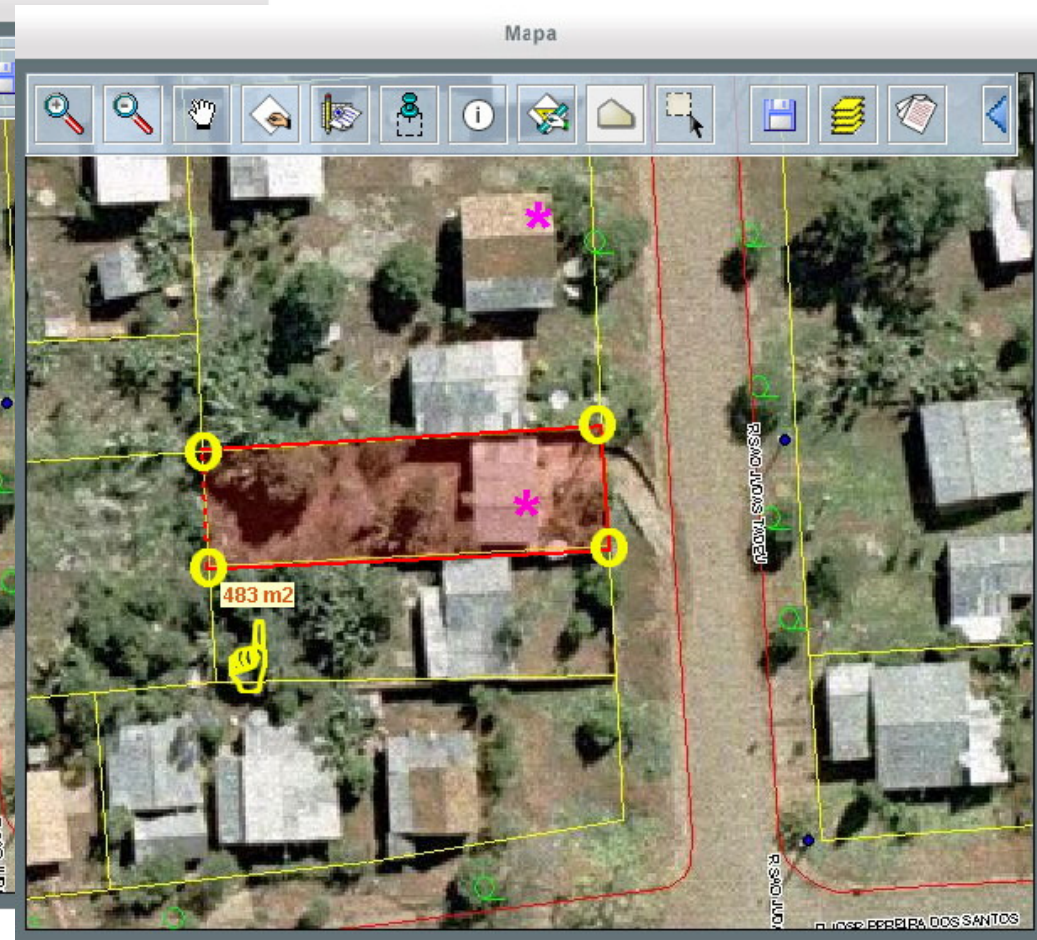
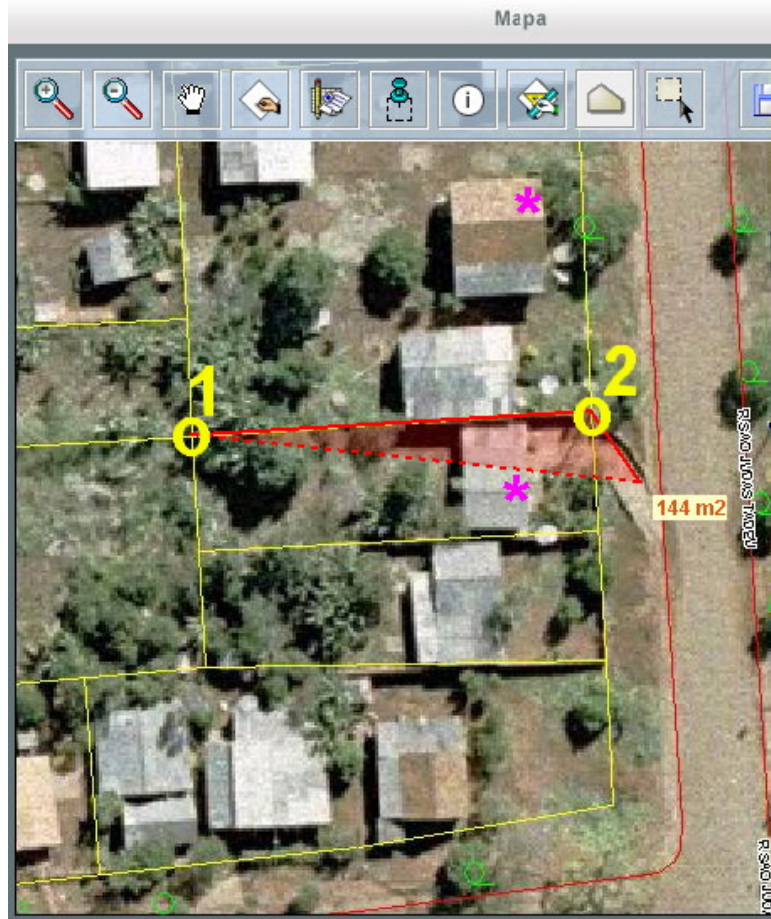

Desenvolvido por Multispectral



Sistemas GIS com imagens aéreas em 3D





Sistemas GIS com imagens aéreas em 3D





Sistemas GIS com imagens aéreas em 3D





Vortho – Ortofoto Volumétrica

VORTHO
ORTOFOTO VOLUMÉTRICA
DE MACAÉ/RIO DE JANEIRO



Processo automático
com nova tecnologia
desenvolvida pela HGT



Vortho – Ortofoto Volumétrica

VORTHO
ORTOFOTO VOLUMÉTRICA
DE MACAÉ/RIO DE JANEIRO



Processo automático
com nova tecnologia
desenvolvida pela HGT



Vortho – Ortofoto Volumétrica

VORTHO
ORTOFOTO VOLUMÉTRICA
DE MACAÉ/RIO DE JANEIRO



Processo automático
com nova tecnologia
desenvolvida pela HGT



OBRIGADO!

