

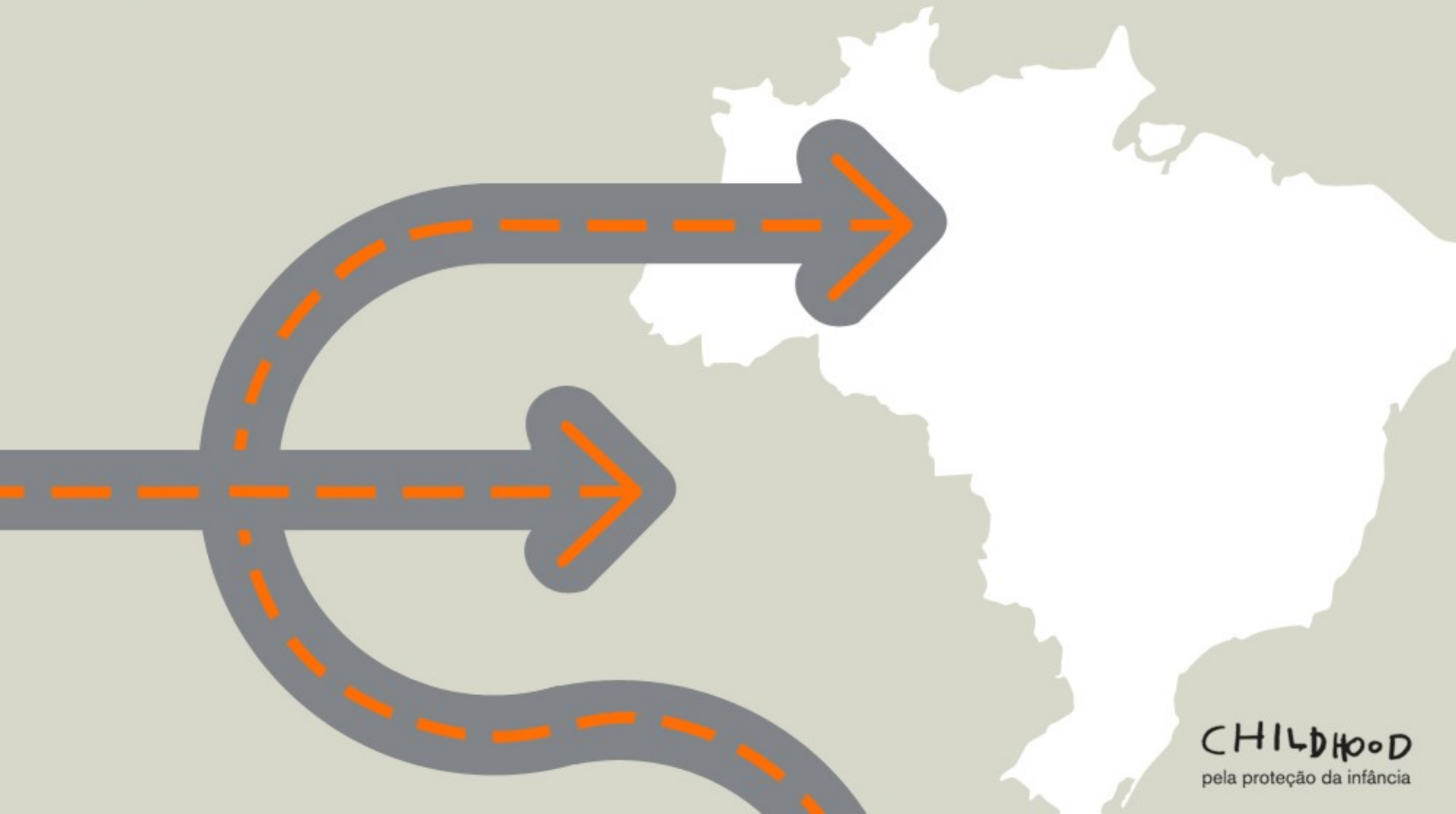

**Na mão
certa**



CHILDHOOD
pela proteção da infância

CHILDHOOD
pela proteção da infância



Childhood Brasil



Na mão
certa

Programa Na Mão Certa

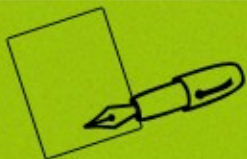

Pacto Empresarial Contra a Exploração Sexual de
Crianças e Adolescentes nas Rodovias Brasileiras



Ferramentas

CHILDHOOD

pela proteção da infância

FUNDADA POR S. M. RAINHA SILVIA DA SUÉCIA

SOBRE A CHILDHOOD BRASIL

Fundada em 1999, com sede em São Paulo, é o braço brasileiro da **World Childhood Foundation**, criada por **S. M. Rainha Silvia da Suécia**, também presente na Alemanha, EUA e Suécia, apoiando atualmente **mais de 100 projetos em 15 países.**

Conselho integrado por lideranças empresariais e do Terceiro Setor

Certificada como Entidade Promotora de Direitos Humanos e
OSCIP – Organização da Sociedade Civil de Interesse Público

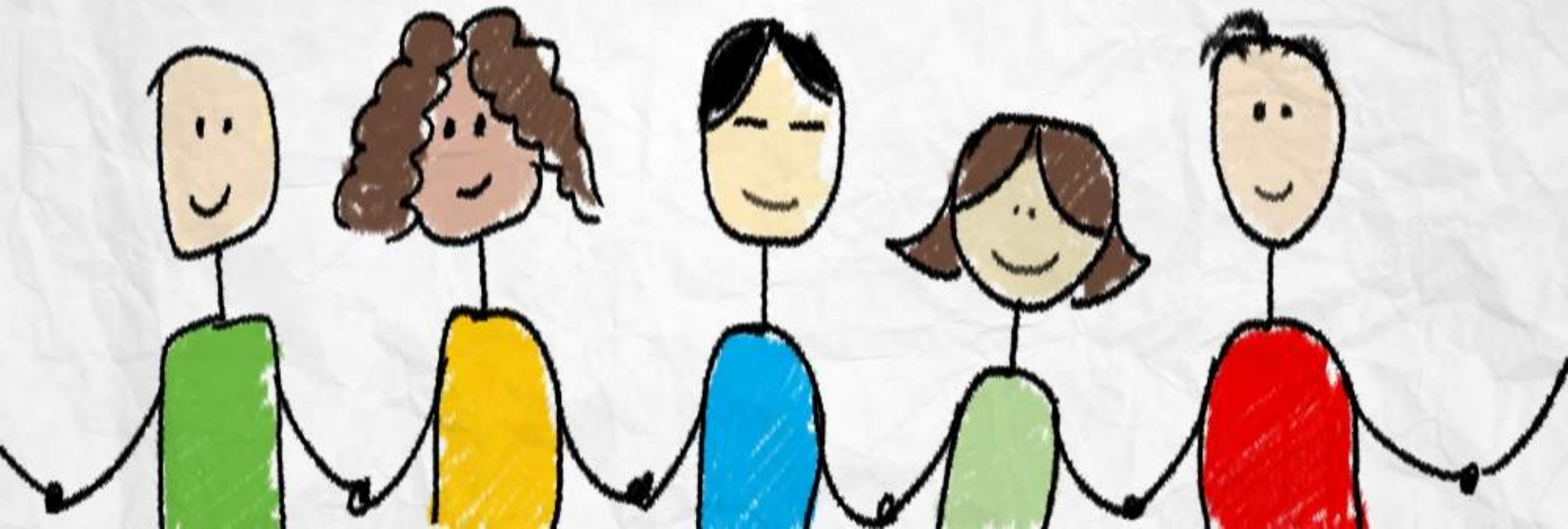

Há uma grave violação dos direitos humanos na vida de crianças e adolescentes, chamada **violência sexual**, classificada em:

Abuso Sexual
Exploração Sexual

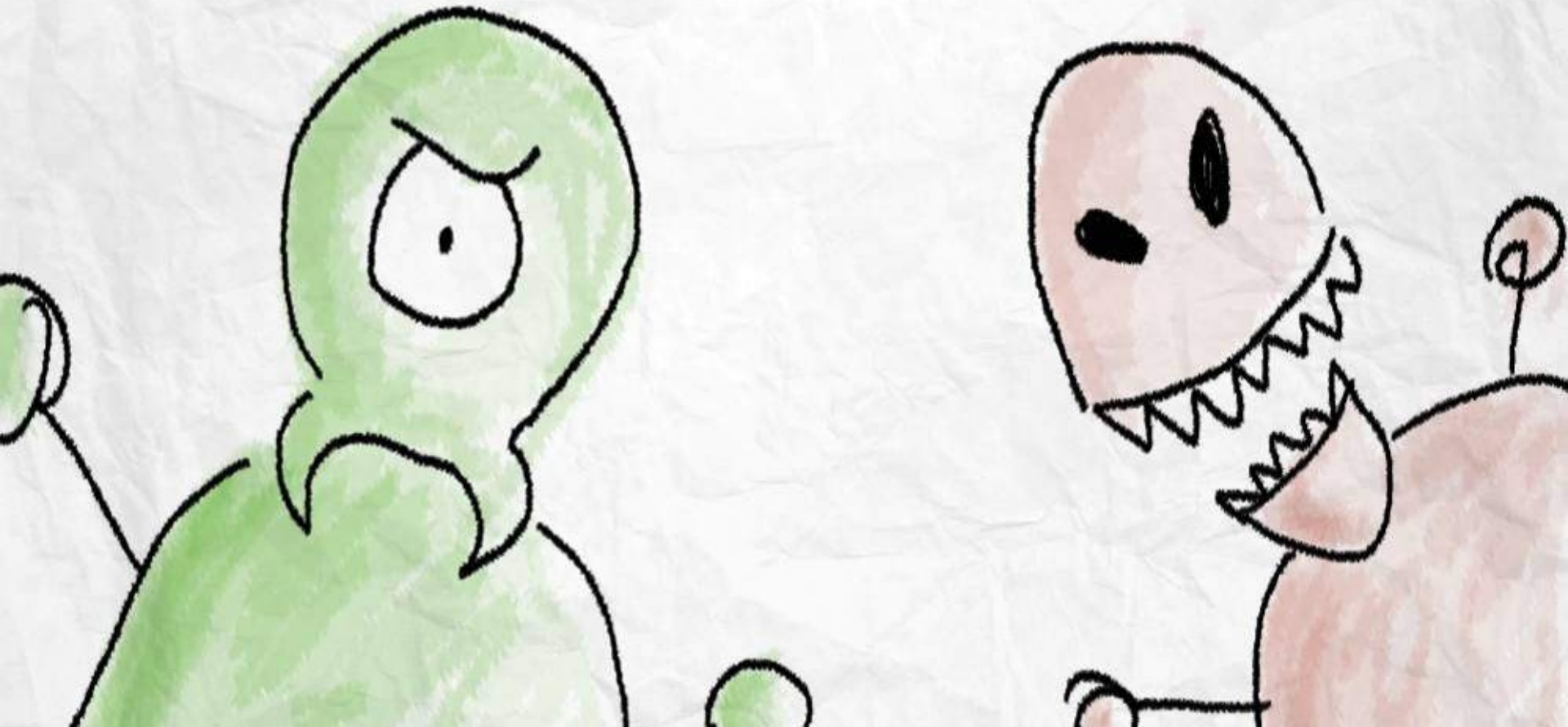

**Um problema que está
mais próximo do que
se imagina**

É um fenômeno complexo e
multifacetado, que ocorre em todo
mundo e está ligado a fatores
culturais, sociais e econômicos.





No Brasil, atinge milhares de crianças e adolescentes cotidianamente

muitas vezes de forma silenciosa, comprometendo
sua qualidade de vida e seu desenvolvimento
físico, emocional e intelectual.

NÚMEROS DA CAUSA



27,3 milhões de crianças e adolescentes são pobres, residindo em domicílios com renda per capita até meio salário mínimo, e encontra-se em situação de grande vulnerabilidade (Mensagem Presidencial referente ao Plano Plurianual 2008/2011 do Governo Federal).

241 rotas de tráfico de crianças e adolescentes para fins de exploração sexual (Pestraf, 2002).

1.820 pontos de exploração nas rodovias federais (Polícia Rodoviária Federal, 2009).

3.600 denúncias de abuso e exploração sexual infantojuvenil recebidas pelo Disque-Denúncia Nacional (Ligue 100) no 1º semestre de 2010.

13.472 denúncias de pornografia infantil na internet recebidas pela Central Nacional de Denúncias de Crimes Cibernéticos (SaferNet) no 1º semestre de 2010.

A **Childhood Brasil** foca na proteção da infância contra o abuso e a exploração sexual por meio de **4 eixos de atuação**



EIXOS ESTRATÉGICOS



PactAção:

Mobilizar o setor empresarial para agir em favor da causa, se articulando com outros setores da sociedade



FormAgente:

Formar profissionais como agentes de proteção de crianças e adolescentes



Lei na Prática:

Contribuir pela garantia do direito à proteção especial



Comunica Brasil:

Trabalhar a comunicação como estratégia de educação



CHILDHOOD
pela proteção da infância



Childhood Brasil



Na mão
certa

Programa Na Mão Certa

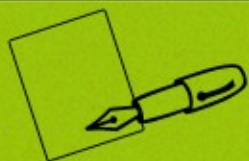

Pacto Empresarial Contra a Exploração Sexual de
Crianças e Adolescentes nas Rodovias Brasileiras



Ferramentas

PROGRAMA NA MÃO CERTA

CONTEXTUALIZAÇÃO



Lançado em 2006, o **Programa Na Mão Certa** é uma iniciativa da **Childhood Brasil**, com o objetivo de **mobilizar governos, empresas e organizações da sociedade civil** no enfrentamento mais efetivo da exploração sexual de crianças e adolescentes nas **rodovias brasileiras**.



EIXOS ESTRATÉGICOS DE ATUAÇÃO



Articulação

Articular Governos, empresas e organizações da sociedade civil garantindo cooperação, troca de informações e sinergia.



Educação

Educar os caminhoneiros que são ou podem se tornar clientes da exploração sexual de crianças e adolescentes, para que eles se transformem em agentes de proteção e co-responsáveis pela eliminação do problema.



Prevenção

Desenvolver campanhas de prevenção e promover o desenvolvimento das organizações que atendem crianças e adolescentes em situação de risco.



A ESTRADA DO PROGRAMA JÁ ESTÁ ASFALTADA

PRINCIPAIS RESULTADOS



Articulação

Pacto Empresarial

Revista Na Mão Certa

Site e boletins informativos quinzenais

Indicadores de acompanhamento dos compromissos do pacto

Encontros empresariais e alta gestão

Ciclo de Workshops Regionais para capacitar pontos focais



A ESTRADA DO PROGRAMA JÁ ESTÁ ASFALTADA

PRINCIPAIS RESULTADOS



Educação

Projeto de Educação Continuada

Coleção de Guias Na Mão Certa para caminhoneiros

Filme “O Brasil na Mão Certa”

Participação em eventos para caminhoneiros e aproximação com agentes de formação

Ciclo de Workshops Regionais para capacitar multiplicadores



A ESTRADA DO PROGRAMA JÁ ESTÁ ASFALTADA

PRINCIPAIS RESULTADOS



Prevenção e Proteção

Realização e publicação de **pesquisa com crianças e adolescentes** vítimas de exploração sexual

Colaboração para melhoria do **Ligue 100** (disque-denúncia nacional)

Elaboração de novos critérios de mapeamento de pontos vulneráveis nas estradas para **mapeamento 2009** (parceria com a **Polícia Rodoviária Federal e OIT**)

Disponibilização de informações sobre o **FIA – Fundo da Infância e da Adolescência** para as empresas signatárias, estimulando doações



CHILDHOOD
pela proteção da infância



Childhood Brasil



Na mão
certa

Programa Na Mão Certa

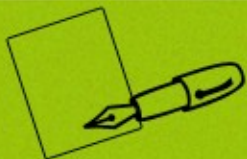

Pacto Empresarial Contra a Exploração Sexual de
Crianças e Adolescentes nas Rodovias Brasileiras



Ferramentas

PACTO EMPRESARIAL

INTRODUÇÃO

O Pacto Empresarial é uma **declaração de compromissos**, que empresas ou entidades empresariais assumem publicamente com a sociedade no **enfrentamento da exploração sexual de crianças e adolescentes** nas rodovias brasileiras.

A hand is shown pointing to a map of Brazil drawn on a textured, light-colored surface. The map is outlined in black and filled with blue scribbles. The hand is positioned over the central part of the map, with the index finger pointing towards the top right. The background of the slide features a blue header, a yellow and grey striped band, and a green box containing text.

Assinar o pacto é um **ato de vontade**, um primeiro e importante passo nesse desafio de tornar o país livre da exploração sexual, porém, outros precisam ser dados. Empresas e entidades empresariais signatárias do Pacto Empresarial precisam **transformar os compromissos assumidos em ações práticas e efetivas.**



PACTO EMPRESARIAL

SÍNTESE DOS COMPROMISSOS

1. **Melhorar as condições de trabalho do caminhoneiro**, incluir o tema nos treinamentos desse profissional e difundir boas práticas



2. Participar continuamente de **campanhas para erradicar a ESCA** da nossa realidade



PACTO EMPRESARIAL

O COMPROMISSO DA CHILDHOOD BRASIL E DO INSTITUTO ETHOS



CHILDHOOD
pela proteção da infância



Childhood Brasil



Na mão
certa

Programa Na Mão Certa

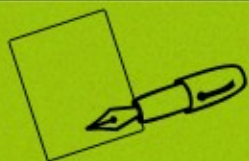

Pacto Empresarial Contra a Exploração Sexual de
Crianças e Adolescentes nas Rodovias Brasileiras



Ferramentas

FERRAMENTAS DISPONÍVEIS

APOIO ÀS SIGNATÁRIAS

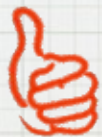

Para apoiar empresas e entidades empresariais a viabilizar ações de **enfrentamento contra exploração sexual** de crianças e adolescentes nas rodovias brasileiras, o Programa disponibiliza:

Central de **Atendimento**

Site do Programa Na Mão Certa

Boletim quinzenal

Revistas

Guia do Ponto Focal –
Compromissos e Ações

Guia do Multiplicador - Projeto
de Educação Continuada

Indicadores dos compromissos
do Pacto Empresarial

Peças de **comunicação institucional**

Peças de **comunicação para
caminhoneiros**

Filme institucional

Filme **“O Brasil Na Mão Certa”**

Pesquisas e diagnósticos

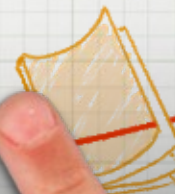
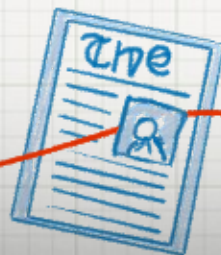
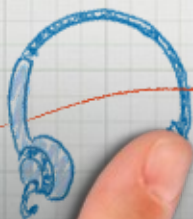

FERRAMENTAS DISPONÍVEIS

CANAIS DE PARTICIPAÇÃO

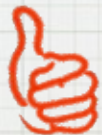

O Programa oferece diferentes canais de participação para apoiar as empresas e entidades empresariais signatárias nas ações:



Comitê de **Gestão Participativa**

Ciclo de **Workshops Regionais**

- Formação de **pontos focais**
- Formação de **multiplicadores**



Workshops in company

Encontros **Empresariais**

Encontros com a **alta gestão**

Fóruns de debate e grupos de trabalho

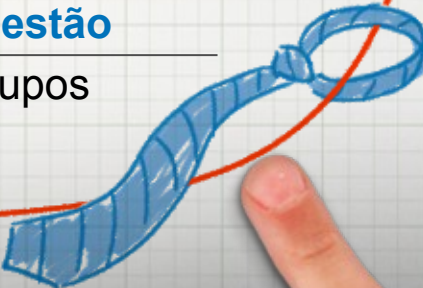



Na mão
certa

Comitê de Gestão Participativa

CHILDHOOD BRASIL

PROGRAMA NA MÃO CERTA

Legitimidade
de causa

Promove a
proteção da
infância
contra o
abuso e a
exploração
sexual por
meio de três
linhas de
atuação:
informar,
educar e
prevenir.

Iniciativa
Childhood Brasil

Mobiliza Governos,
empresas e
organizações da
sociedade civil
para o enfrentar a
exploração sexual
de crianças e
adolescentes nas
rodovias
brasileiras.

Parceria
Estratégica:
ETHOS

Apoio
Técnico: OIT

Formado por
representantes
da Childhood
Brasil, ETHOS,
OIT e dos
Núcleos de
Inovação

Atua ativamente
nas proposições
e decisões
institucionais

Apóia a
construção e
execução de
ações

COMITÊ DE GESTÃO PARTICIPATIVA

NÚCLEOS DE INOVAÇÃO

Formado por representantes das empresas signatárias
do Pacto Empresarial

Espaço de inovação e incubação de novas ações

Organizados por setores e temas de atuação

Setoriais

Indústrias e Embarcadores

Transportes, Logística e
Distribuição

Concessão de Rodovias

Temáticos

Gestão de Pontos
Vulneráveis

Prevenção e Proteção

Educação Continuada

Expansão América do Sul



Um movimento com as características do **NA MÃO CERTA** não se faz de forma isolada.

O engajamento de **TODOS VOCÊS** é fundamental para criar o **efeito multiplicador**.



Contatos

Rosana Junqueira

atendimento@namaocerta.org.br

www.namaocerta.org.br





**Na mão
certa**

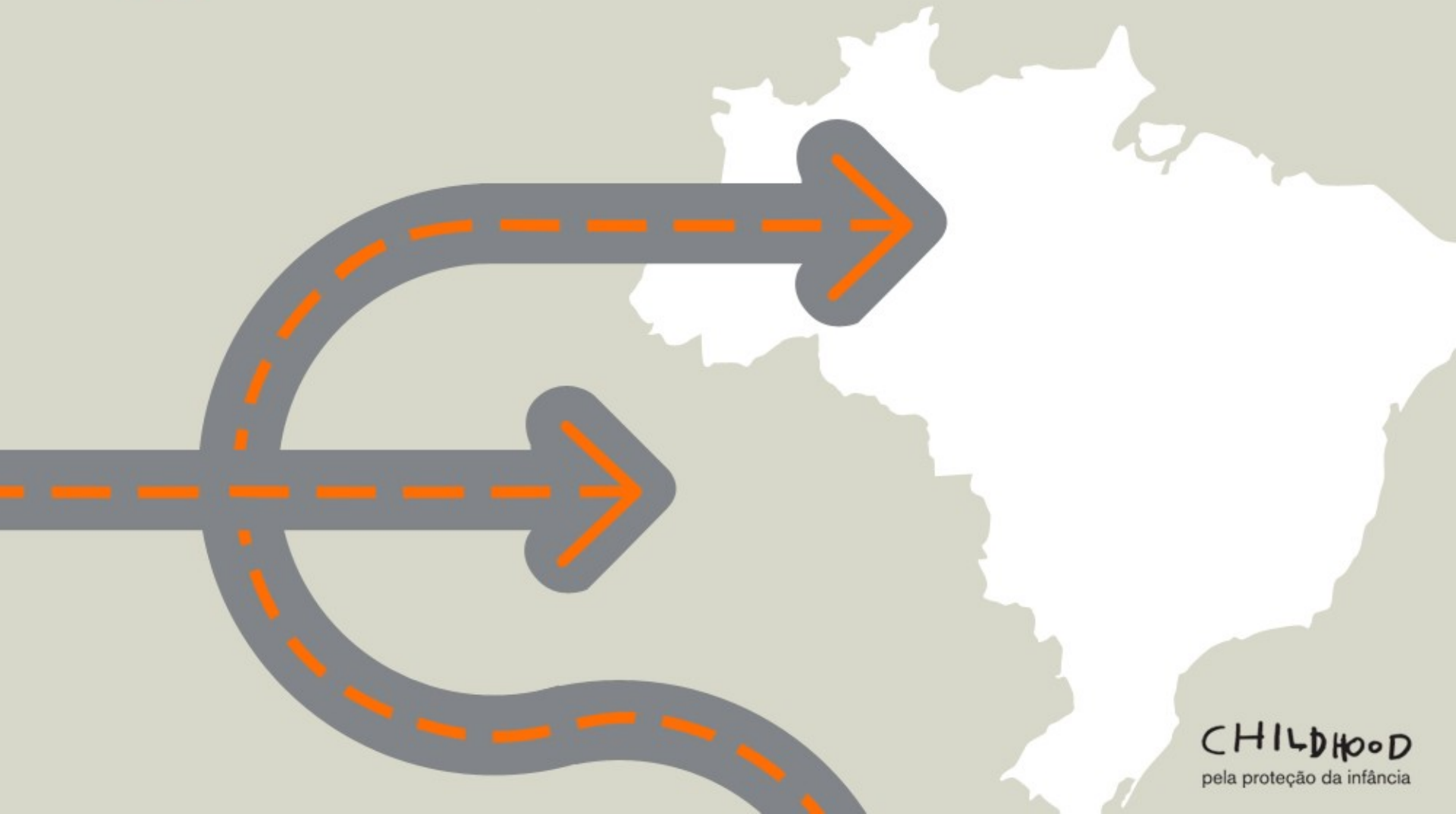

CHILDHOOD
pela proteção da infância